業務シナリオ

区分	ルート番号	実施可能業種	ページ
海上/輸出	S-E-05	通関業	1/1
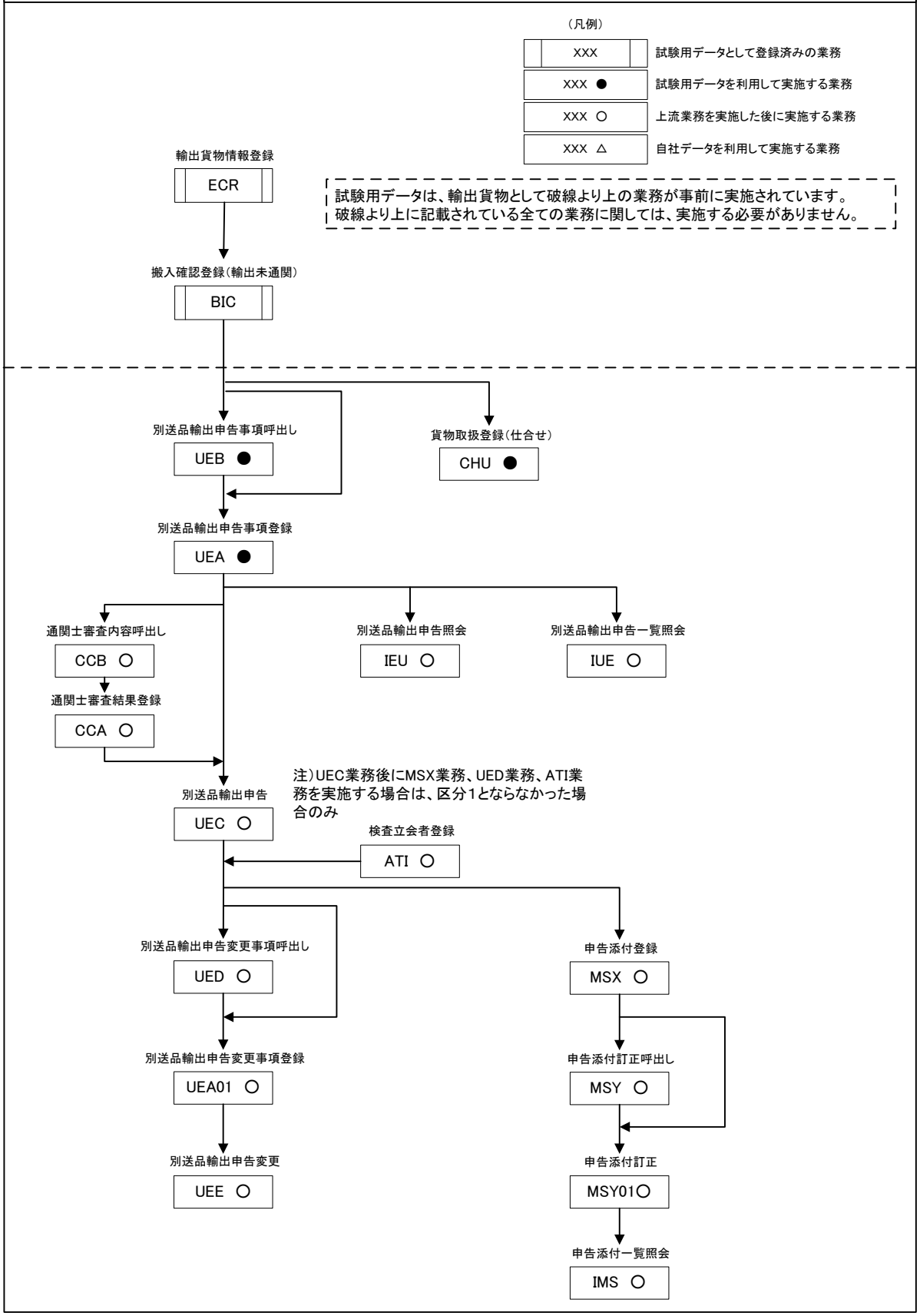
試験用データ利用