輸入業務の流れ

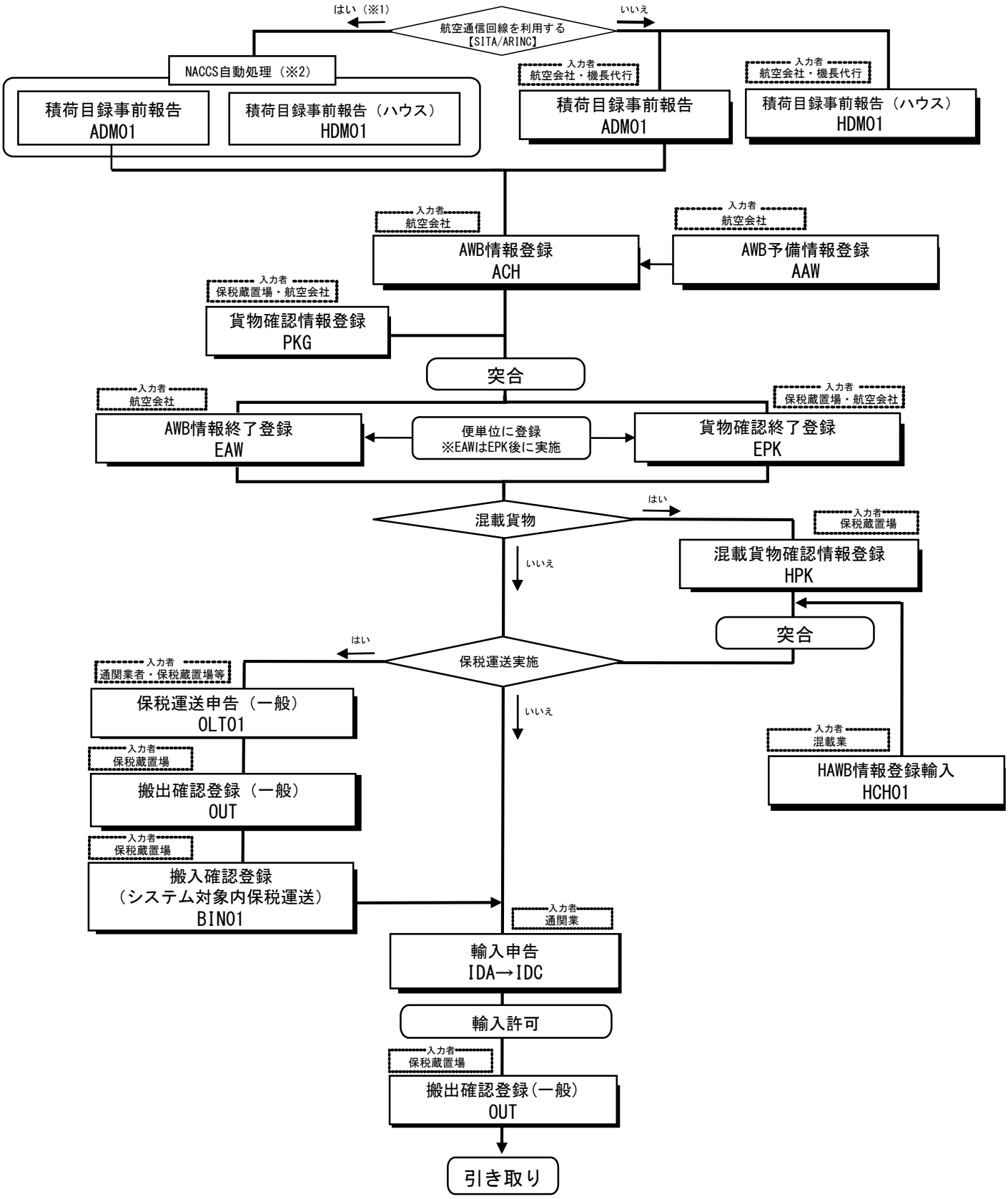

※1　航空通信回線を利用した報告を実施する場合には、予め税関に対して「航空通信回線利用による航空貨物事前報告申出書」の提出が必要となります。

※2　航空通信回線経由で受信したEDIFACT電文をNACCS-EDI電文にシステム内部で自動変換する。