

# NACCS業務資料 【電子インボイス】



輸出入・港湾関連情報処理センター株式会社

平成30年6月更新

## ● 電子インボイスの活用

- 電子インボイスの活用について 3
- IVA業務の入力内容について 6
- インボイス仕分け情報登録について 8
- IVB01業務の入力内容について 9
- IVB業務の入力内容について 10
- インボイス仕分け情報登録業務について 12
- IVB02業務及びIVB03業務の入力内容について 14
- RSI業務の入力内容について 15
- インボイス情報の利用について 17
- インボイス・パッキングリスト情報照会 19

# 電子インボイスの活用

1. **インボイス情報およびパッキングリスト情報を登録することにより、輸出入申告の際に利用することが可能です。**
  - 登録した情報を輸出申告の際に利用した場合、当該電子インボイスの情報は、関税法第68条に規定される仕入書として扱われ、書面又は「申告添付登録(MSX)」業務での提出が不要となります。
    - 輸入申告の際に利用する場合には仕入書として扱われません。
    - 税関が必要と認めた場合は、別途書面又は「申告添付登録(MSX)」業務によるインボイス、パッキングリストの提出を求められることがありますのでご注意ください。
    - 「インボイス・パッキングリスト情報登録(IVA)」業務により払い出される電子インボイス受付番号を、申告時に入力する必要があります。
2. **登録されたインボイス・パッキングリスト情報に対し仕分け情報を登録することにより、輸出入申告呼び出し業務から当該情報を申告事項登録の業務画面に展開させることが可能です。**

輸出入申告に利用するためには、欄数が99欄以下(欄統合がある場合は統合後99欄以下)である必要があります。  
なお、当該欄数については第6次NACCSにて拡大されています。



# 電子インボイスの活用について

## 電子インボイス関係業務

| 業務名   | 業種                                | 概要   |
|---|-----------------------------------|--|
| <b>IVA</b><br>インボイス・パッキングリスト<br>情報登録業務      | 輸出入者<br>通関業                       | 輸出申告等または輸入申告等に必要なインボイス情報及びパッキングリスト情報を登録・訂正する。  |
| <b>IVA01</b><br>インボイス・パッキングリスト<br>情報呼出し業務   | 輸出入者<br>通関業                       | 「インボイス・パッキングリスト情報登録(IVA)」業務によりシステムに登録したインボイス・パッキングリスト情報を呼び出す。  |
| <b>IVB</b><br>インボイス・パッキングリスト<br>仕分情報登録業務    | 通関業<br>航空貨物代理店<br>(輸出の場合)         | 「インボイス・パッキングリスト情報登録(IVA)」業務等によりシステムに登録されたインボイス・パッキングリスト関連情報に仕分情報を追加登録及び訂正を行う。                                |
| <b>IVB01</b><br>インボイス・パッキングリスト<br>仕分情報呼出し業務 | 通関業<br>航空貨物代理店<br>(輸出の場合)         | 「インボイス・パッキングリスト情報登録(IVA)」業務または「インボイス・パッキングリスト仕分情報登録(IVB)」業務によりシステムに登録したインボイス・パッキングリスト関連情報を呼び出す。              |
| <b>IVB02</b><br>インボイス・パッキングリスト<br>仕分情報仮登録業務 | 通関業<br>航空貨物代理店<br>(輸出の場合)         | 「インボイス・パッキングリスト情報登録(IVA)」業務で200欄を超える登録がある場合に、登録されたインボイス・パッキングリスト情報に仕分に必要な情報を追加し、インボイス・パッキングリスト仕分情報を仮登録・訂正する。 |
| <b>IVB03</b><br>インボイス・パッキングリスト<br>仕分情報本登録業務 | 通関業<br>航空貨物代理店<br>(輸出の場合)         | 「インボイス・パッキングリスト仕分情報仮登録(IVB02)」業務で登録されたインボイス・パッキングリスト仕分情報を元に申告価格の算出、及び税額計算処理等を行い、インボイス・パッキングリスト仕分情報を本登録する。    |
| <b>IIV</b><br>インボイス・パッキングリスト<br>情報照会業務      | 輸出入者<br>通関業<br>航空貨物代理店<br>(輸出の場合) | インボイス・パッキングリスト関連情報を照会する。   |
| <b>RSI</b><br>利用資格移管業務                      | 通関業<br>航空貨物代理店<br>(輸出の場合)<br>海貨業  | 「電子インボイス受付番号通知情報」または「船積指図書(S/I)情報」を受け取った利用者が、別の利用者へ後続業務を委託したい場合に、当該情報を転送し、業務資格を移管する。                         |

## ■ 電子インボイスを利用した申告フロー

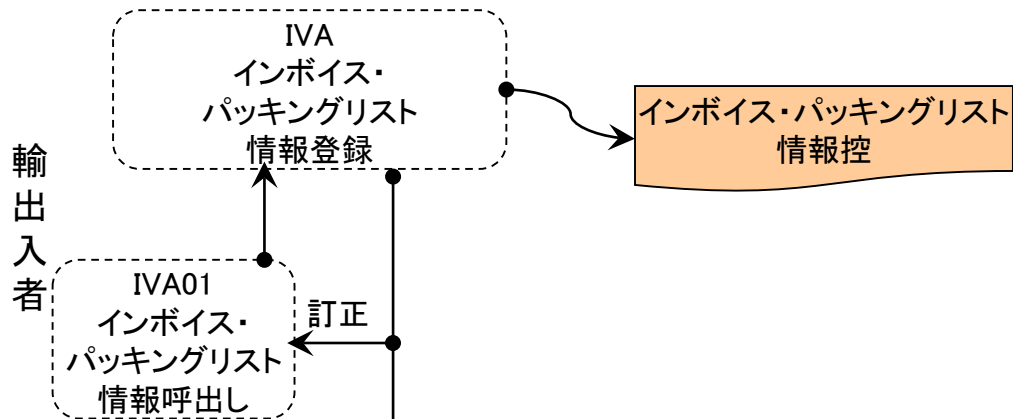

インボイス・パッキングリスト情報控 (つづき) 3 / 3

インボイス・パッキングリスト情報控 (つづき) 2 / 3

インボイス・パッキングリスト情報控 1 / 3

| 電子インボイス受付番号 | XXXXXXXXXX                                  | 通関業者コード    | XXXXE      |
|-------------|---|------------|------------|
| 輸出入区分       | X   | インボイス作成年月日 | yyyy/MM/dd |
| インボイス番号     | XXXXXXXXXX1XXXXXXXXXX2XXXXXXXXXX3XXXXE      |            |            |
| インボイス作成地    | XXXXXXXXXX1XXXXXXXXXX2XXXXXXXXXX3XXXXE      |            |            |
| 番号識別        | 番号  | 年月日        |            |
| (1)         | XXE XXXXXXXXXXX1XXXXXXXXXX2XXXXXXXXXX3XXXXE | yyyy/MM/dd |            |
| (2)         | XXE XXXXXXXXXXX1XXXXXXXXXX2XXXXXXXXXX3XXXXE | yyyy/MM/dd |            |
| (3)         | XXE XXXXXXXXXXX1XXXXXXXXXX2XXXXXXXXXX3XXXXE | yyyy/MM/dd |            |
| (4)         | XXE XXXXXXXXXXX1XXXXXXXXXX2XXXXXXXXXX3XXXXE | yyyy/MM/dd |            |
| (5)         | XXE XXXXXXXXXXX1XXXXXXXXXX2XXXXXXXXXX3XXXXE | yyyy/MM/dd |            |
| (6)         | XXE XXXXXXXXXXX1XXXXXXXXXX2XXXXXXXXXX3XXXXE | yyyy/MM/dd |            |
| (7)         | XXE XXXXXXXXXXX1XXXXXXXXXX2XXXXXXXXXX3XXXXE | yyyy/MM/dd |            |
| (8)         | XXE XXXXXXXXXXX1XXXXXXXXXX2XXXXXXXXXX3XXXXE | yyyy/MM/dd |            |
| (9)         | XXE XXXXXXXXXXX1XXXXXXXXXX2XXXXXXXXXX3XXXXE | yyyy/MM/dd |            |
| (10)        | XXE XXXXXXXXXXX1XXXXXXXXXX2XXXXXXXXXX3XXXXE | yyyy/MM/dd |            |
| (11)        | XXE XXXXXXXXXXX1XXXXXXXXXX2XXXXXXXXXX3XXXXE | yyyy/MM/dd |            |
| 支払方法        | XXXXXXXXXX1XXXXXXXXXX2XXXXXXXXXX3XXXXE      |            |            |

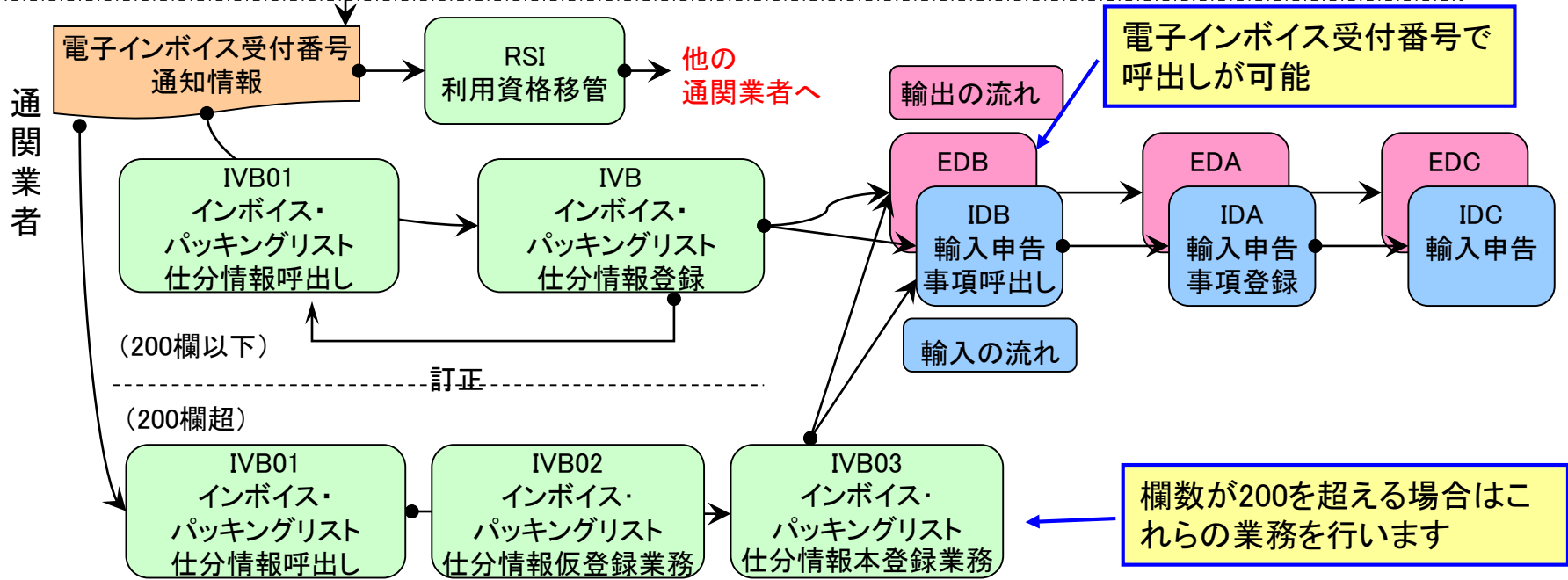

## ■ IVA業務の入力項目

システム識別  
  
 入力情報特定番号

システム識別(海上・航空)に誤りがないか、ご注意ください。

C/N: 契約番号  
 B/L: B/L番号、AWB番号またはHAWB番号  
 L/C: 信用状番号  
 C/O: 原産地証明書番号  
 S/N: 荷主整理番号

**【共通部】**

E: 輸出インボイス  
 I: 輸入インボイス

番号識別により、下記の事項を入力

C/Nの場合: 「契約年月日」を入力  
 B/Lの場合: 「B/L番号、AWB番号またはHAWB番号発行年月日(5回繰返し)」を入力  
 L/Cの場合: 「信用状発行年月日」を入力  
 C/Oの場合: 「原産地証明書番号発行年月日(3回繰返し)」を入力

番号識別により、下記の事項を入力

C/Nの場合: 「契約番号」を入力  
 B/Lの場合: 「B/L番号、AWB番号またはHAWB番号(5回繰返し)」を入力  
 L/Cの場合: 「信用状番号」を入力  
 C/Oの場合: 「原産地証明書番号(3回繰返し)」  
 S/Nの場合: 「荷主整理番号」を入力

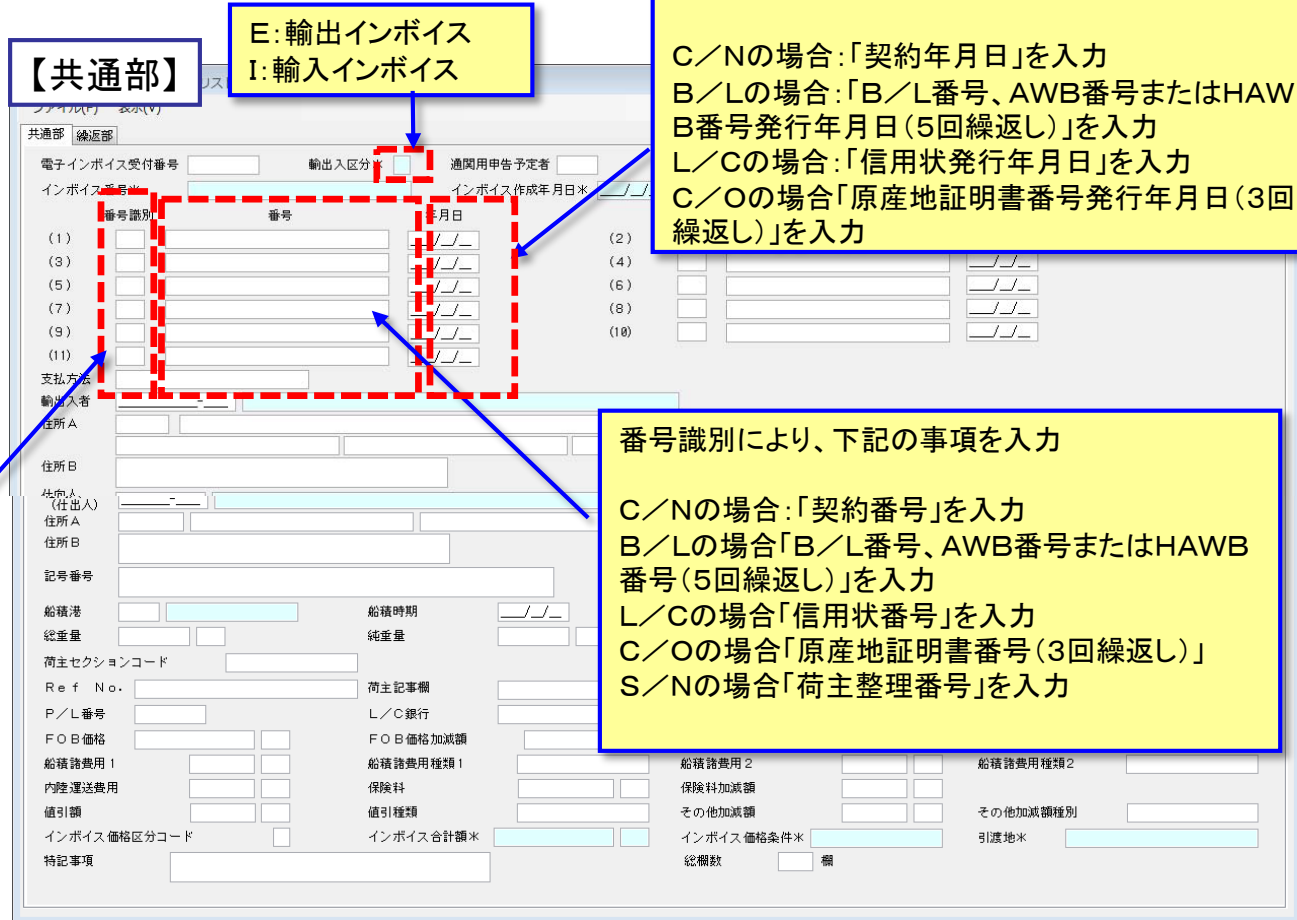

The screenshot shows a complex form with various input fields. A red dashed box highlights a table with columns for '番号識別' (Number Identification), '番号' (Number), and '年月日' (Year/Month/Day). The table contains 10 rows, numbered (1) through (10). Blue arrows point from the callout boxes to specific fields in the form, such as the 'システム識別' dropdown, the '番号識別' table, and the '契約番号' field.

## 【繰返部】

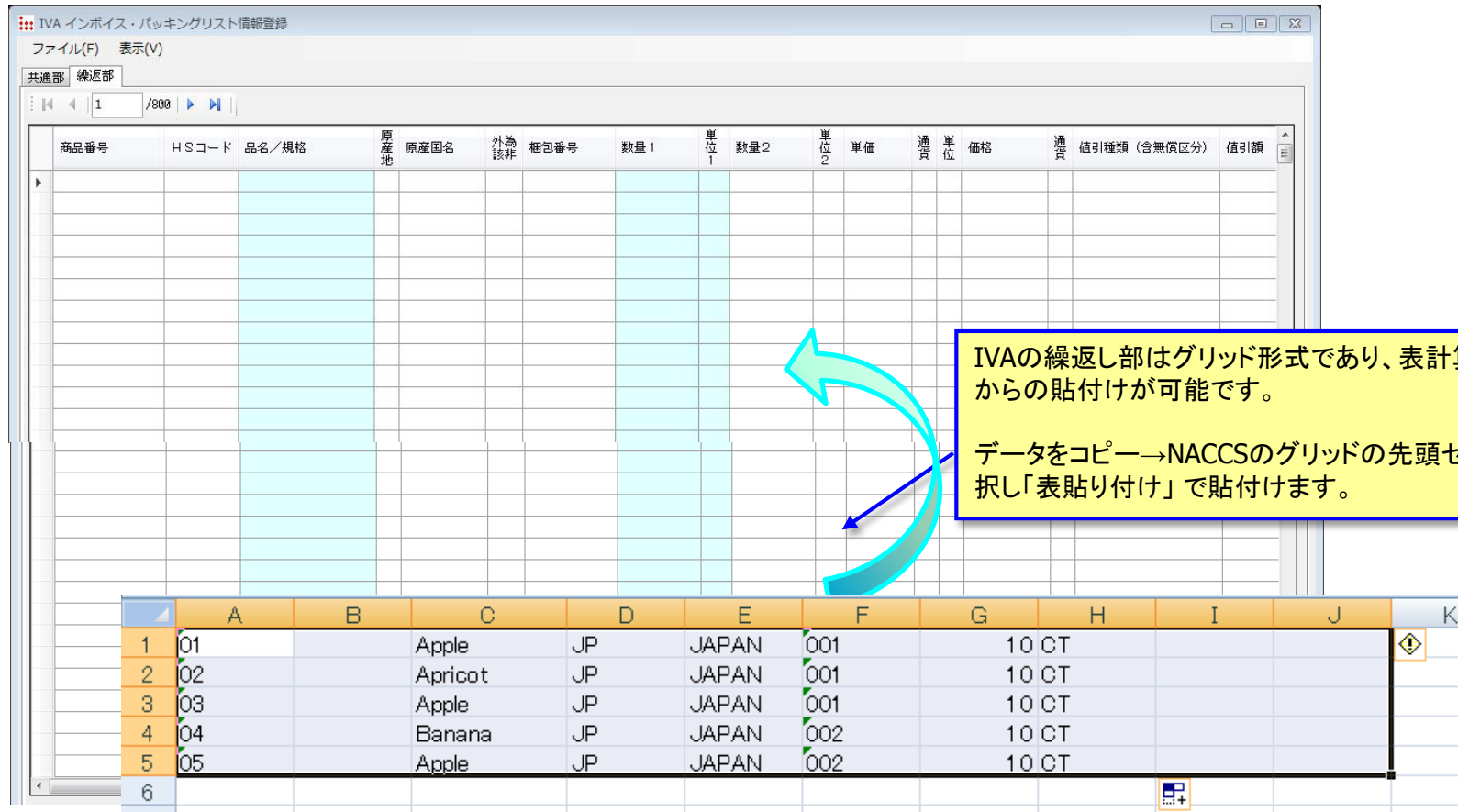

IVA インボイス・パッキングリスト情報登録

ファイル(F) 表示(V)

共通部 繰返部

1 /800

| 商品番号 | HSコード | 品名/規格 | 原産地 | 原産国名    | 外為<br>該非 | 梱包番号  | 数量1 | 単位<br>1 | 数量2 | 単位<br>2 | 単価 | 通貨<br>単位 | 価格 | 通貨 | 値引種類 (含無償区分) | 値引額 |
|------|-------|-------|-----|---------|----------|-------|-----|---------|-----|---------|----|----------|----|----|--------------|-----|
| 1    | 01    |       |     | Apple   | JP       | JAPAN | 001 |         |     |         | 10 | CT       |    |    |              |     |
| 2    | 02    |       |     | Apricot | JP       | JAPAN | 001 |         |     |         | 10 | CT       |    |    |              |     |
| 3    | 03    |       |     | Apple   | JP       | JAPAN | 001 |         |     |         | 10 | CT       |    |    |              |     |
| 4    | 04    |       |     | Banana  | JP       | JAPAN | 002 |         |     |         | 10 | CT       |    |    |              |     |
| 5    | 05    |       |     | Apple   | JP       | JAPAN | 002 |         |     |         | 10 | CT       |    |    |              |     |
| 6    |       |       |     |         |          |       |     |         |     |         |    |          |    |    |              |     |

IVAの繰返し部はグリッド形式であり、表計算ソフトからの貼付けが可能です。

データをコピー→NACCSのグリッドの先頭セルを選択し「表貼り付け」で貼付けます。

このようなグリッド形式の入力項目については、表計算ソフトからの貼付けが可能です。後記のIVB繰返し部、IVB02繰返し部でも同様の入力が可能です。





## ■ インボイス情報の仕分け

- 「インボイス・パッキングリスト情報登録(IVA)」業務で登録されたインボイス情報に、仕分けに必要な情報を追加します。
- IVB01業務により登録済みのインボイス情報を呼び出した上、**200欄以下**の場合は**IVB業務**により、**200欄超**の場合は**IVB02業務及びIVB03業務**により実施します。

○品目コードの登録

○関税の減免等の情報登録

○少額合算の親欄の指定



- 同一品目となる複数のアイテムの欄統合を行います。
- 少額貨物の合算処理を行います。

- 仕分けを行った情報は、輸出(入)申告事項登録で展開することができます。
  - 申告事項呼出し業務により、登録したインボイス仕分け情報を事項登録画面に展開します。
    - 欄統合・合算処理を行った場合、統合・合算結果が繰返部の各欄に展開します。

## ■ IVB01業務の入力項目

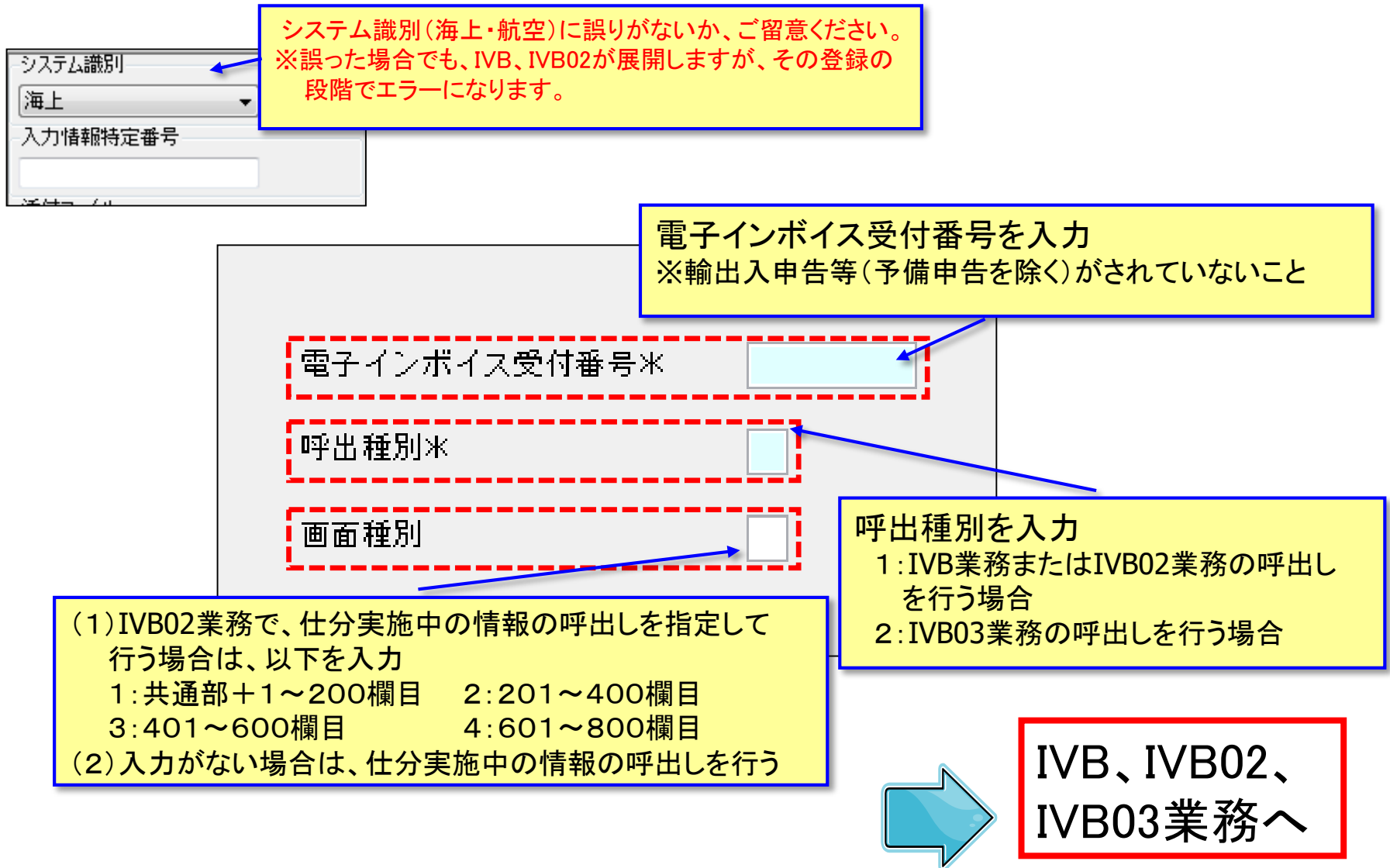

## ■ IVB業務の入力項目留意点

### 【共通部】

共通部 繰返部

電子インボイス受付番号\*  申告予定年月日  輸出入区分\*  Air/Sea識別\*

インボイス番号  インボイス作成年月日

B/L番号 (1)  (2)  (3)   
 (4)  (5)

原産地証明書番号 (1)   (2)    
 (3)

輸出者

住所

仕向人住所

電話番号

記号番号

積込地  -  最終仕向地  -  総重量   総梱包数

荷主セクションコード  Ref No.

仕入書価格\*   -

積載船(機)

輸出インボイス「E」の場合  
 ・地域コード3桁を入力  
 輸入インボイス「I」の場合  
 ・国名2桁+地域コード3桁を入力

輸出インボイス「E」の場合  
 ・海上:積載船名  
 輸入インボイス「I」の場合  
 ・海上:積載船名  
 ・航空:航空会社コード(2桁)  
 +フライトナンバー(4桁)  
 +スラッシュ(1桁)  
 +日付(DDMMM)

インボイス価格区分コードが必須入力となります。  
 A:有償貨物についてのインボイス価格  
 B:無償貨物についてのインボイス価格  
 C:有償貨物についてのインボイス価格に、無償についての価格を加えた価格  
 D:上記以外の価格

## 【繰返部】

### 輸入

共通部 | 繰返部

1 / 200

| 少額 | 無償 | 品目 | N | 商品番号 | 品名 | 按分係数 | 通貨 | 別表 | BPR 価格 | 通貨 | 減免戻税 | 梱包番号 | 数量1 |
|----|----|----|---|------|----|------|----|----|--------|----|------|------|-----|
|    |    |    |   |      |    |      |    |    |        |    |      |      |     |
|    |    |    |   |      |    |      |    |    |        |    |      |      |     |
|    |    |    |   |      |    |      |    |    |        |    |      |      |     |
|    |    |    |   |      |    |      |    |    |        |    |      |      |     |
|    |    |    |   |      |    |      |    |    |        |    |      |      |     |
|    |    |    |   |      |    |      |    |    |        |    |      |      |     |
|    |    |    |   |      |    |      |    |    |        |    |      |      |     |
|    |    |    |   |      |    |      |    |    |        |    |      |      |     |
|    |    |    |   |      |    |      |    |    |        |    |      |      |     |

当該欄が無償欄の場合、欄統合時に有償欄として統合を行う場合は、「Y」を入力

- 当該欄が少額合算対象欄の場合で、少額合算の親として指定を行う場合は、「\*」を入力(複数の欄に少額合算親の旨の入力がある場合は先頭の欄を親とする)
- 当該欄が少額合算対象欄の場合であっても少額合算より除外する場合は、「-」を入力

### 輸出

共通部 | 繰返部

1 / 200

| 少額 | 無償 | 品目 | N | 商品番号 | 品名 | 原産地 | 原産国名 | 識別 | 按分係数 | 通貨 | 別表 | 課税価格 | 按分 | 減免戻税 | 梱包番号 | 数量1 | 単位1 | 数量2 | 単位2 |
|----|----|----|---|------|----|-----|------|----|------|----|----|------|----|------|------|-----|-----|-----|-----|
|    |    |    |   |      |    |     |      |    |      |    |    |      |    |      |      |     |     |     |     |
|    |    |    |   |      |    |     |      |    |      |    |    |      |    |      |      |     |     |     |     |
|    |    |    |   |      |    |     |      |    |      |    |    |      |    |      |      |     |     |     |     |
|    |    |    |   |      |    |     |      |    |      |    |    |      |    |      |      |     |     |     |     |
|    |    |    |   |      |    |     |      |    |      |    |    |      |    |      |      |     |     |     |     |
|    |    |    |   |      |    |     |      |    |      |    |    |      |    |      |      |     |     |     |     |
|    |    |    |   |      |    |     |      |    |      |    |    |      |    |      |      |     |     |     |     |
|    |    |    |   |      |    |     |      |    |      |    |    |      |    |      |      |     |     |     |     |
|    |    |    |   |      |    |     |      |    |      |    |    |      |    |      |      |     |     |     |     |

当該欄が無償欄の場合、欄統合時に有償欄として統合を行う場合は、「Y」を入力

## 仕分け業務における欄統合・合算例

### a. 統合例

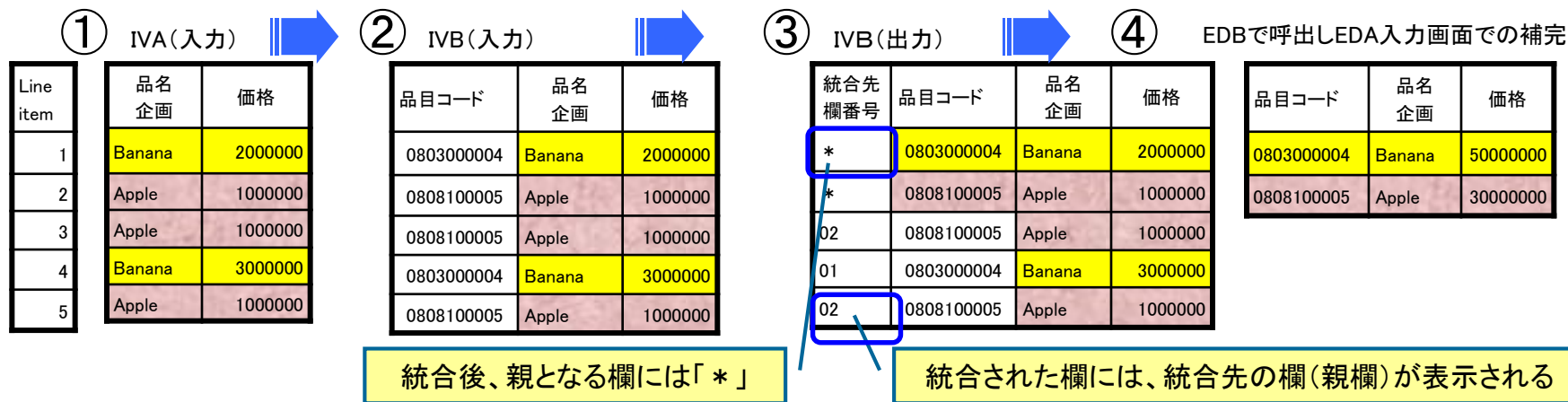

- ① IVAを入力します。電子インボイス受付番号が払い出されます。
- ② IVB01にて①の情報を呼び出します。呼び出されたIVB上の個々の品名に該当するHSコードを入力します。
- ③ 統合後、親となる欄には「\*」、統合された欄には統合左記の欄(親欄)がそれぞれ出力されます。
- ④ EDB画面にて電子インボイス受付番号で呼び出し、EDA入力画面での補完となります。

## b. 少額合算例

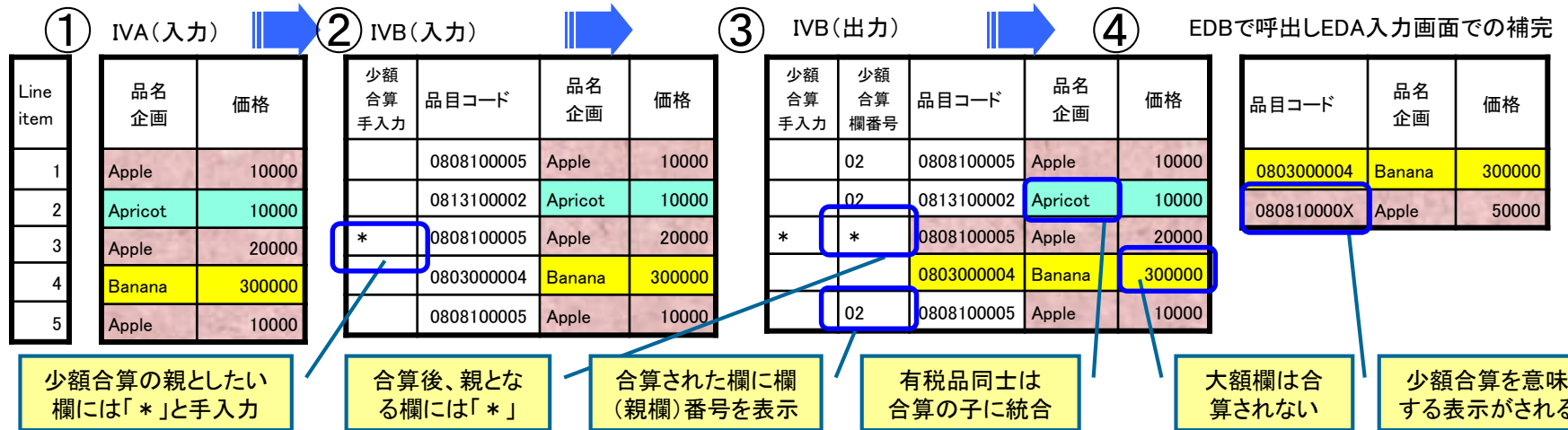

有税品を親欄にした場合は有税品、無税品を親欄にした場合は無税品を少額合算します。両方とも少額合算する場合は、それぞれ親欄を指定する必要があります。

- ① IVAを入力します。電子インボイス受付番号が払い出されます。
- ② IVB01にて①の情報を呼び出します。呼び出されたIVB上の個々の品名に該当するHSコードを入力、そして少額合算の親としたい欄には「\*」と手入力します。
- ③ 合算後、親となる欄には「\*」、合算された欄に欄(親欄)がそれぞれ出力されます。
- ④ EDB画面にて電子インボイス受付番号で呼び出し、EDA入力画面での補完となります。

欄数が200欄超の場合は、IVB02及びIVB03により仕分け情報を登録します

## 【IVB02 共通部】

## 【IVB02 繰返部】

## 【IVB03】

| 欄 | 訂正 | 金額 | 品目 | N | 品名 | 原産地 | 識別 | 按分係数 | BPR | 価格 | 通貨 | 避免 | 課税 |
|---|----|----|----|---|----|-----|----|------|-----|----|----|----|----|
|   |    |    |    |   |    |     |    |      |     |    |    |    |    |
|   |    |    |    |   |    |     |    |      |     |    |    |    |    |
|   |    |    |    |   |    |     |    |      |     |    |    |    |    |

IVB02の登録により、自動的にIVB03が展開

## ■ RSI(利用資格移管)業務とは

- RSI(利用資格移管)業務は、「電子インボイス受付番号通知情報」または「船積指図書(S/I)情報」を受け取った利用者が、別の利用者へ後続業務を委託したい場合に、当該情報を転送し、業務資格を移管する業務です。

RSI業務による移管は、回数の制限なく可能ですが、「インボイス・パッキングリスト仕分情報登録(IVB)」業務、または「申告業務」後の電子インボイス受付番号通知情報の移管は出来ません。

再移管については、直前に行われた本業務の移管先利用者のみが実施可能です。



## ■ RSI業務の入力項目

I: 電子インボイスを委託する場合  
S: 船積指図書(S/I)情報を委託する場合

帳票種別\*

移管先利用者 (S / I 海貨)   
(S / I 通関)   
(I / V 通関)

移管キー番号\*

|   |                      |    |                      |
|---|----------------------|----|----------------------|
| 1 | <input type="text"/> | 2  | <input type="text"/> |
| 3 | <input type="text"/> | 4  | <input type="text"/> |
| 5 | <input type="text"/> | 6  | <input type="text"/> |
| 7 | <input type="text"/> | 8  | <input type="text"/> |
| 9 | <input type="text"/> | 10 | <input type="text"/> |

電子インボイス受付番号を入力

①RSI業務の入力者は、電子インボイス受付番号に係る委託先通関業者コードであること。  
②移管先が通関業者であること。  
(通関業者の利用者コード5桁を入力。)

- 電子インボイスを利用した申告
  - 輸出(入)申告事項呼出しにおいて、電子インボイス受付番号を入力します。

輸出申告事項呼出し(EDB)

|              |                          |
|--------------|--------------------------|
| 申告等番号        | <input type="text"/>     |
| 輸出管理番号/AWB番号 | <input type="text"/>     |
| 電子インボイス受付番号  | <input type="text"/>     |
| 情報呼出識別       | <input type="checkbox"/> |
| 申告等種別コード     | <input type="checkbox"/> |

輸入申告事項呼出し(IDB)

|             |                          |
|-------------|--------------------------|
| 申告等番号       | <input type="text"/>     |
| 申告等種別       | <input type="checkbox"/> |
| B/L番号/AWB番号 | <input type="text"/>     |
| 一括申告等識別     | <input type="checkbox"/> |
| 電子インボイス受付番号 | <input type="text"/>     |
| 共通管理番号      | <input type="text"/>     |
| 輸入指示書番号     | <input type="text"/>     |

電子インボイス受付番号を  
入力

仕分け情報登録を行った場合は、呼出し業務により申告事項登録画面に当該仕分け後のインボイス情報を展開することができます。

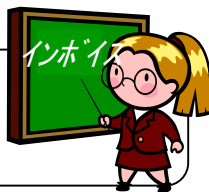

# インボイス仕分け情報の利用について

- 輸出(入)申告事項登録において、電子インボイス受付番号を入力します。

## 輸出申告事項登録(共通部)

|          |      |                      |      |                      |
|----------|------|----------------------|------|----------------------|
| 輸出承認証番号等 | (1)  | <input type="text"/> | (2)  | <input type="text"/> |
|          | (3)  | <input type="text"/> | (4)  | <input type="text"/> |
|          | (5)  | <input type="text"/> | (6)  | <input type="text"/> |
|          | (7)  | <input type="text"/> | (8)  | <input type="text"/> |
|          | (9)  | <input type="text"/> | (10) | <input type="text"/> |
|          | (11) | <input type="text"/> | (12) | <input type="text"/> |
|          | (13) | <input type="text"/> | (14) | <input type="text"/> |
|          | (15) | <input type="text"/> |      |                      |

インボイス番号等

インボイス価格等\*  FOB価格等

電子インボイス受付番号を入力

## 輸入申告事項登録(共通部)

|        |                      |           |                      |       |                      |
|--------|----------------------|-----------|----------------------|-------|----------------------|
| 仕入書識別* | <input type="text"/> | 電子仕入書受付番号 | <input type="text"/> | 仕入書番号 | <input type="text"/> |
| 仕入書価格  | <input type="text"/> | -         | <input type="text"/> | -     | <input type="text"/> |
| 運賃     | <input type="text"/> | -         | <input type="text"/> | -     | <input type="text"/> |
| 評価     | <input type="text"/> | 包括評価番号    | <input type="text"/> | -     | <input type="text"/> |

電子インボイスにかかる識別コードを入力  
 C: 仕分け情報あり  
 D: 仕分け情報なし

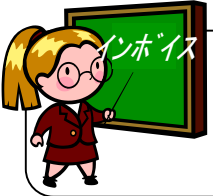

仕分け情報登録を行わない場合でも、申告事項登録において電子インボイス受付番号を入力することにより、電子情報によるインボイス(輸入にあっては仕入書に代わるもの)の提出が可能です。

# インボイス・パッキングリスト情報照会

- インボイス・パッキングリスト関連情報を照会する。

## IIV(インボイス・パッキングリスト情報照会)

電子インボイス受付番号\* E000123115

照会区分\*

IVA業務で出力された電子インボイス受付番号を入力する。

照会区分を入力する。  
 A: インボイス・パッキングリスト情報照会  
 B: インボイス・パッキングリスト仕分情報照会  
 C: インボイス・パッキングリスト移管履歴情報照会

### 【照会可能者】

| システム識別 | 照会区分 | 照会可能者                     |
|--------|------|---------------------------|
| 海上システム | A    | 輸出入者、通関業、税関               |
|        | B    | 通関業、税関                    |
|        | C    | 輸出入者、通関業、税関               |
| 航空システム | A    | 輸出入者、通関業、税関、航空貨物代理店(輸出のみ) |
|        | B    | 通関業、税関、航空貨物代理店(輸出のみ)      |
|        | C    | 輸出入者、通関業、税関、航空貨物代理店(輸出のみ) |

【共通部】

## インボイス・パッキングリスト照会情報

共通部 繰返部

電子インボイス受付番号  仕分状態  申告予定年月日  /  /  輸出入区分  Air/Sea識別

インボイス番号  インボイス作成年月日  /  /

日/L番号 (1)  (2)  (3)

(4)  (5)

原産地証明書番号 (1)  /  /  (2)  /  /

(3)  /  /

輸入者

住所

電話番号

仕出人

住所

記号番号

積出地

整理番号

記事(荷主)

F O B 価格

運賃

評價区分

按分係数合計

## インボイス・パッキングリスト移管履歴照会情報

電子インボイス受付番号

輸出入区分

インボイス登録者

<移管履歴>

通関業者(元請)  ⇒ 通関業者(前)  ⇒ 通関業者(現)

インボイス番号  インボイス作成年月日  /  /

インボイス作成地

|     | 番号識別                 | 番号                   | 年月日  |
|-----|----------------------|----------------------|--|
| (1) | <input type="text"/> | <input type="text"/> | <input type="text"/> / <input type="text"/> / <input type="text"/> |
| (2) | <input type="text"/> | <input type="text"/> | <input type="text"/> / <input type="text"/> / <input type="text"/> |

【繰返部】

共通部 繰返部

1 / 800

| 欄 | 訂正 | 繰返先 | 合算先 | 少額 | 無償 |
|---|----|-----|-----|----|----|
| ▶ |    |     |     |    |    |