輸出業務の流れ（コンテナ貨物）

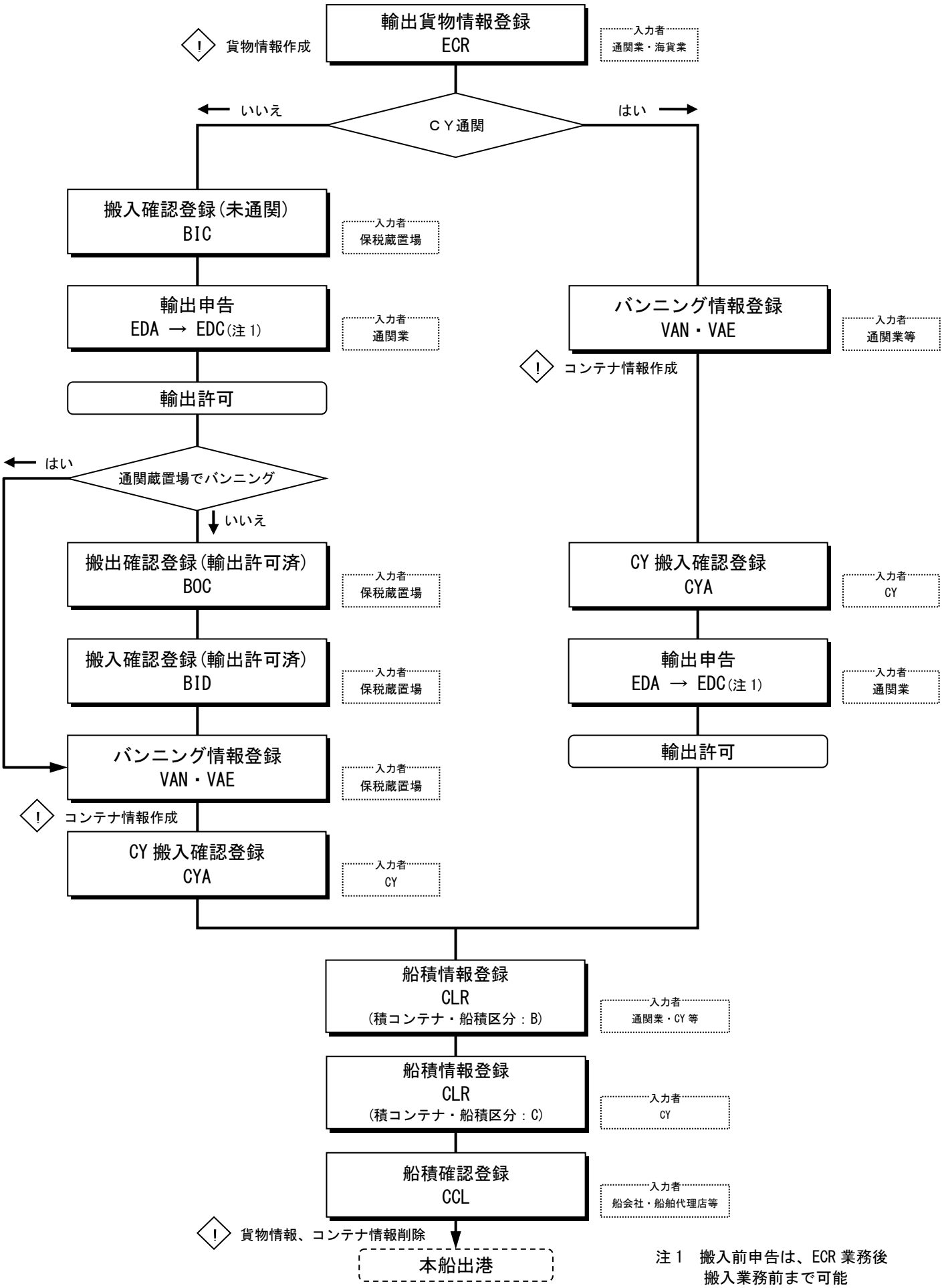

注１　搬入前申告は、ECR 業務後
搬入業務前まで可能